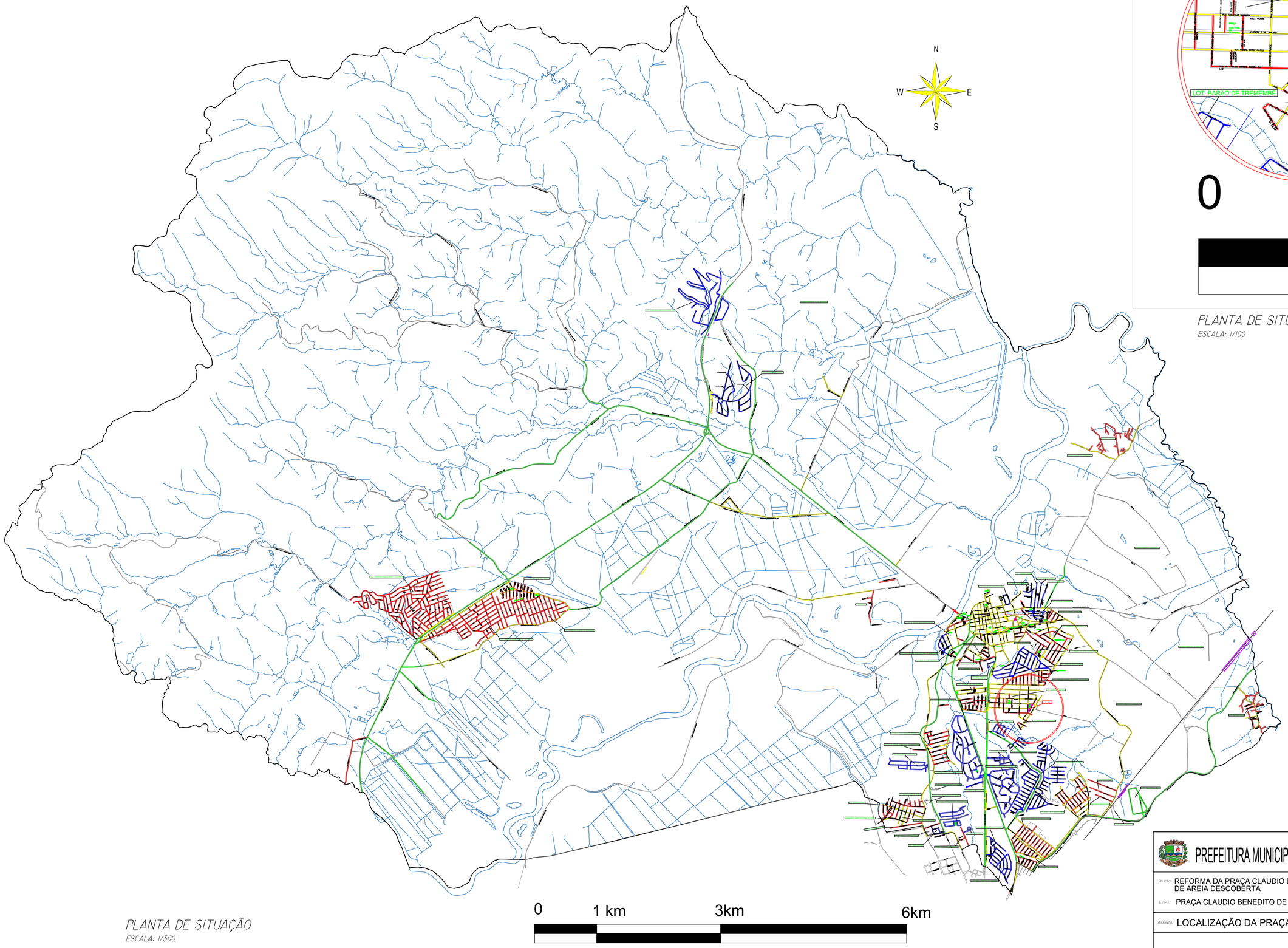

PLANTA DE SITUAÇÃO
ESCALA: 1/300

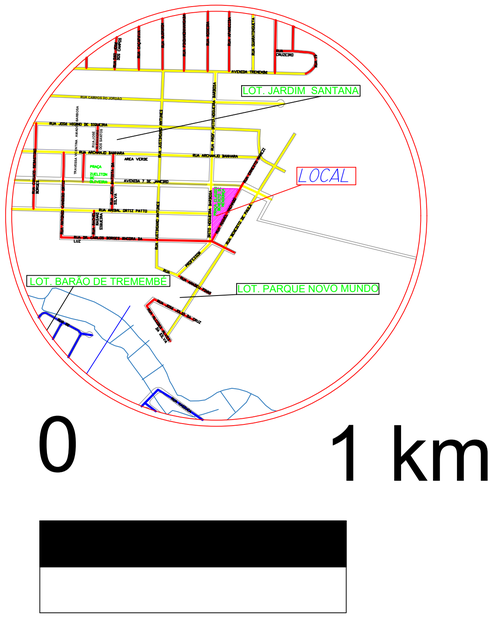

PLANTA DE SITUAÇÃO
ESCALA: 1/100

PREFEITURA MUNICIPAL DA ESTÂNCIA TURISTICA DE TREMEMBÉ

OBJETO: REFORMA DA PRAÇA CLÁUDIO BENEDITO MENDONÇA E CONSTRUÇÃO DE QUADRA DE AREIA DESCOBERTA

LOCAL: PRAÇA CLAUDIO BENEDITO DE MENDONÇA, JARDIM SANTANA, TREMEMBÉ - SP

ASSUNTO: LOCALIZAÇÃO DA PRAÇA

CLEMENTE ANTONIO DE LIMA NETO
PREFEITO MUNICIPAL

YURI LAGROTTI
ENGENHEIRO CIVIL
CREA/SP: 5070464380
ART: 28202605230259

FOLHA	LOC 01/01
DATA	FEV/2026
ESCALA	INDICADAS
DESENHO	R00